# ZABYTKOWY BUDYNEK ZAKŁADU OPIEKUŃCZO-LECZNICZEGO
# Im. Królowej Karoli w Dobrodzieniu

## INWENTARYZACJA FOTOGRAFICZNA



Widok od strony południowo-wschodniej

## 1. Piwnica - pomieszczenie socjalne



## 2. Piwnica – przejście do magazynu oleju – trasa instalacji obniżająca przejście



**3. Piwnica – widok na klatkę schodową**
**obniżenie przy schodach, niskie drzwi do maszynowni**



**4. Parter – Wiatrołap – strona zachodnia**
**Próg o wysokości 13 cm**



## 5. Parter – Wiatrołap – strona zachodnia
## Szafa wnękowa



## 6. Parter – klatka schodowa

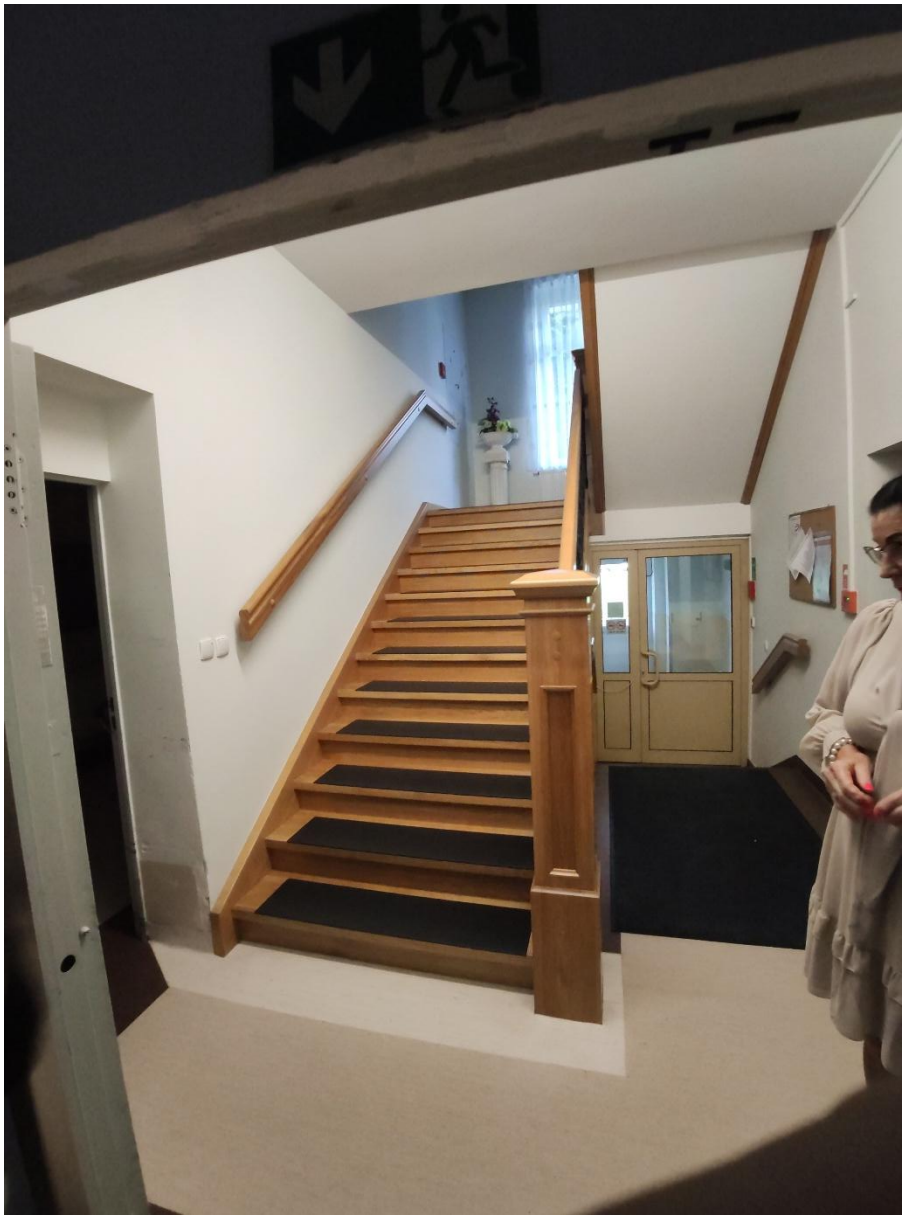

## 7. Piętro - widok na wykusz



**8. I Piętro – korytarz**
**Regały w miejscu istniejących drzwi**



**9. I Piętro – korytarz**
**Szafa na pościel we wnęce ściany**



**10. I Piętro – korytarz**
**Drugi regał w miejscu istniejących drzwi,**
**komoda na drodze ewakuacyjnej**



## 11. Poddasze – klatka schodowa

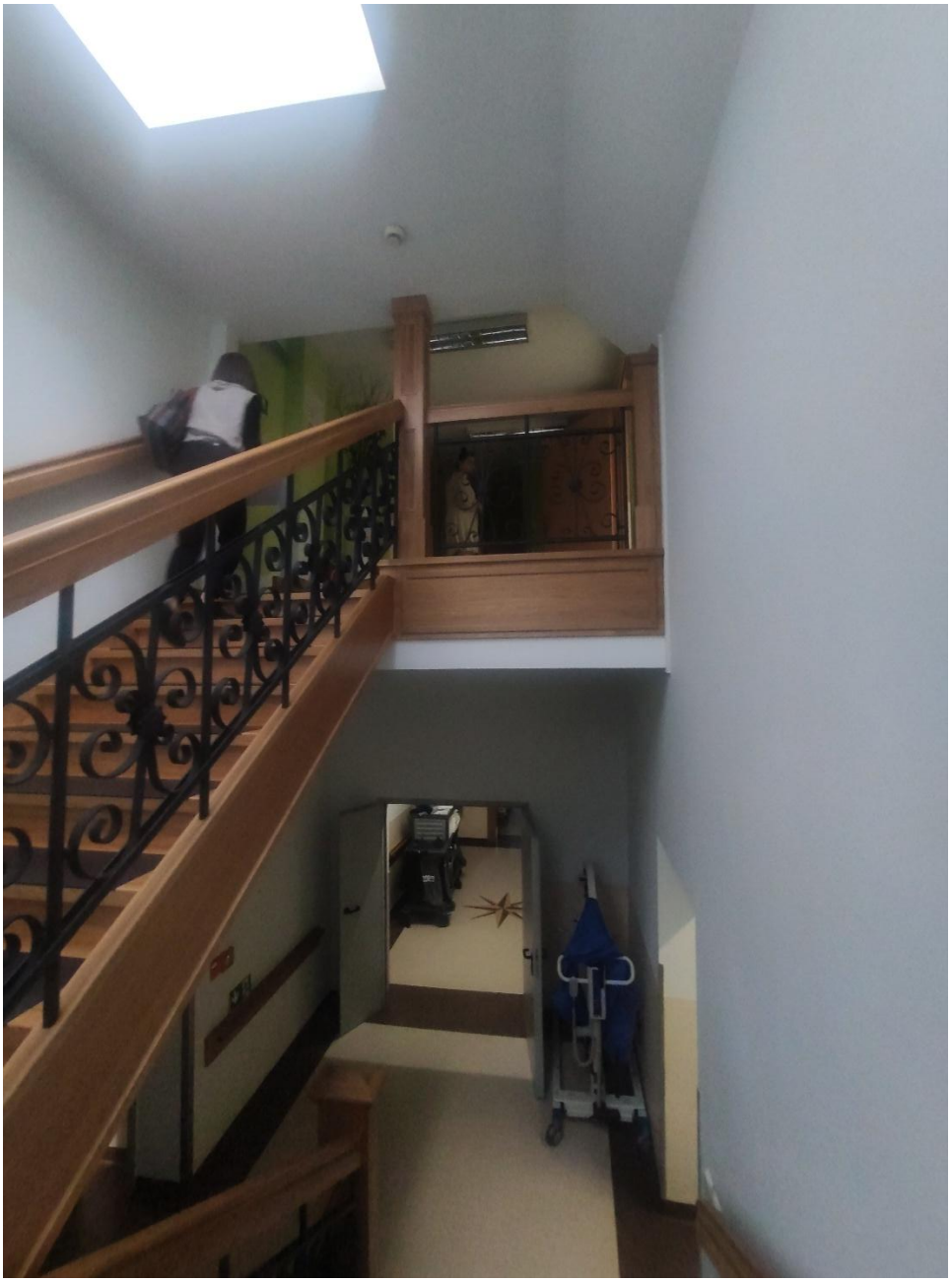

## 12. Poddasze – klatka schodowa

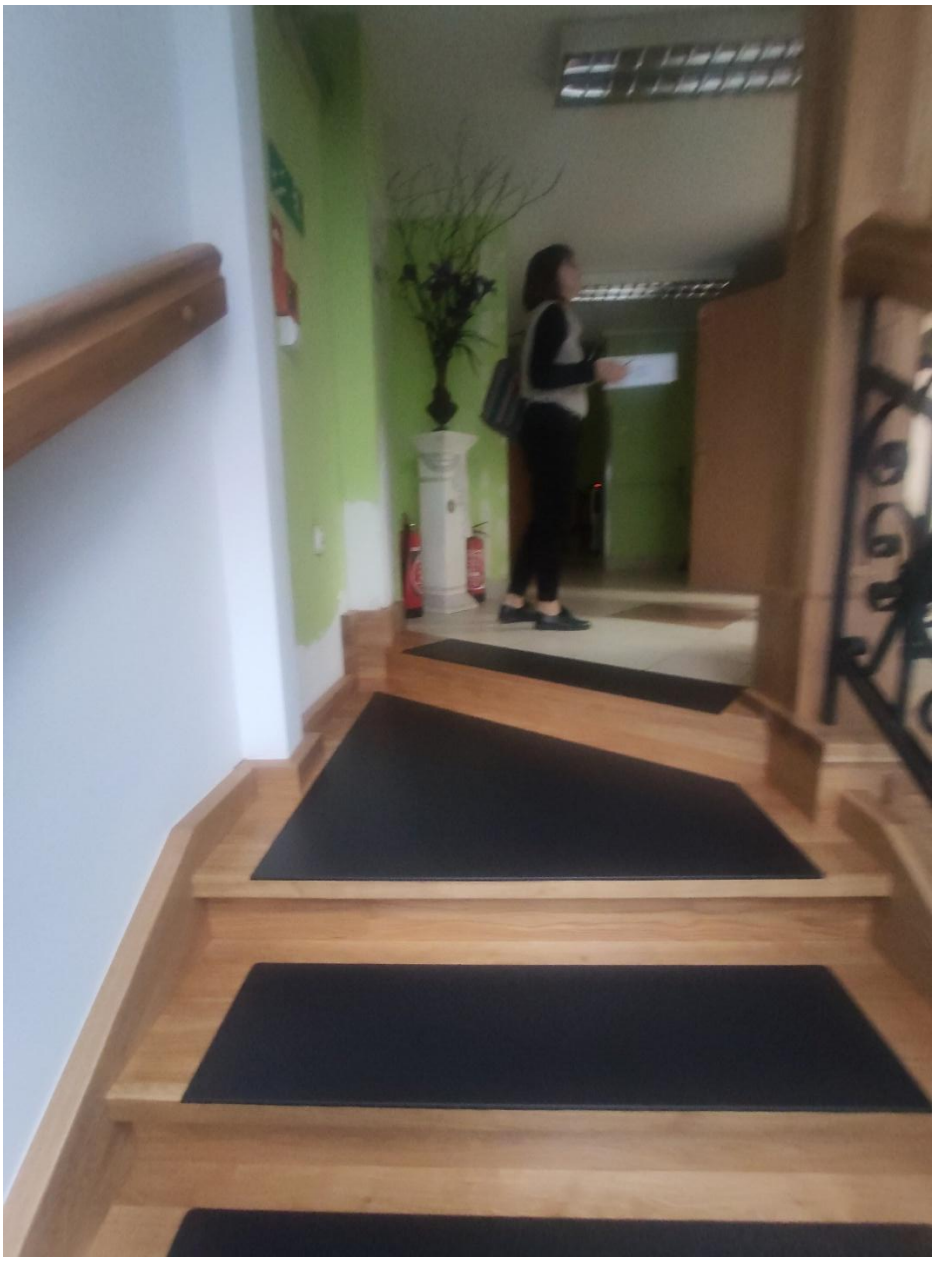

## 13. Poddasze – hydrant wewnętrzny



## 14. Poddasze – komunikacja



## 15. Poddasze – pom. 2.04

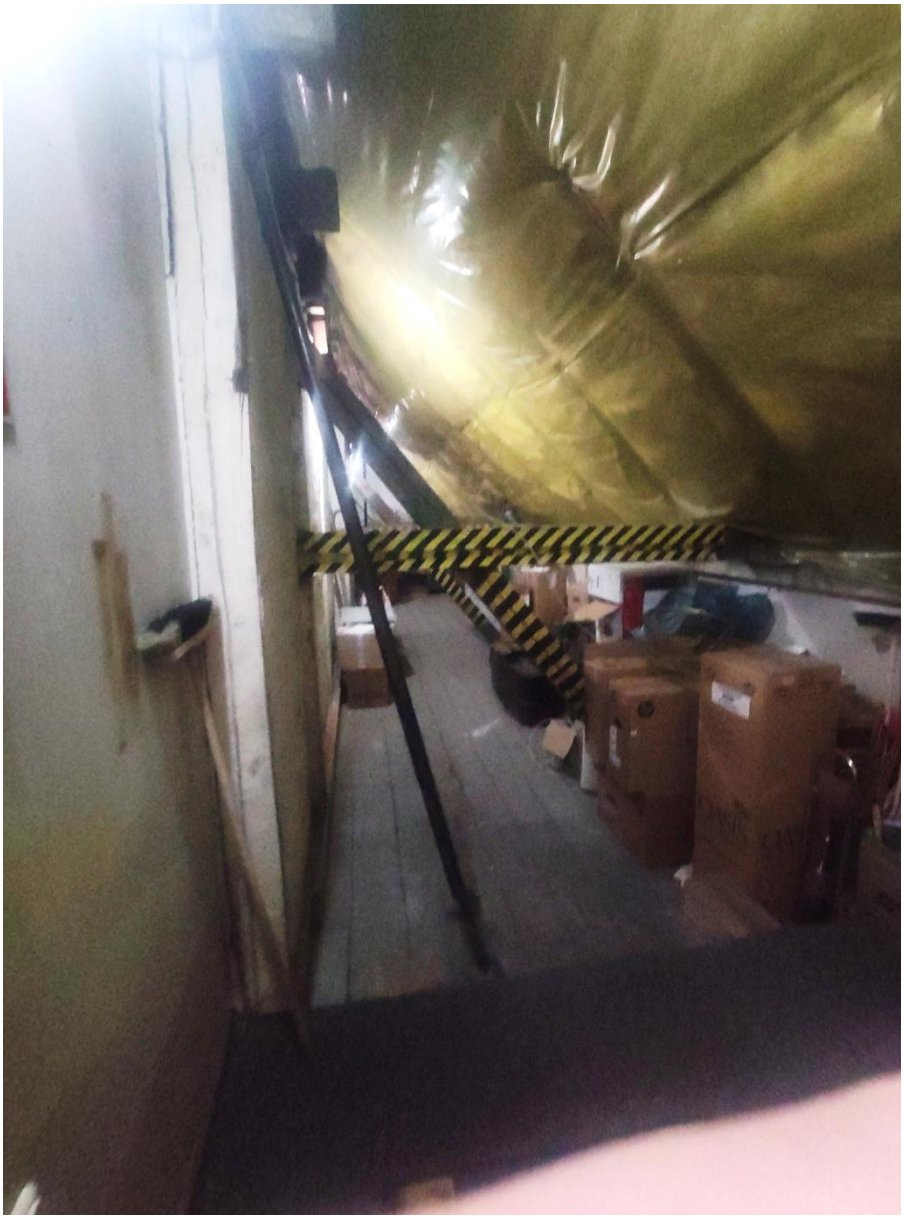

## 16. Poddasze – pom. 2.04

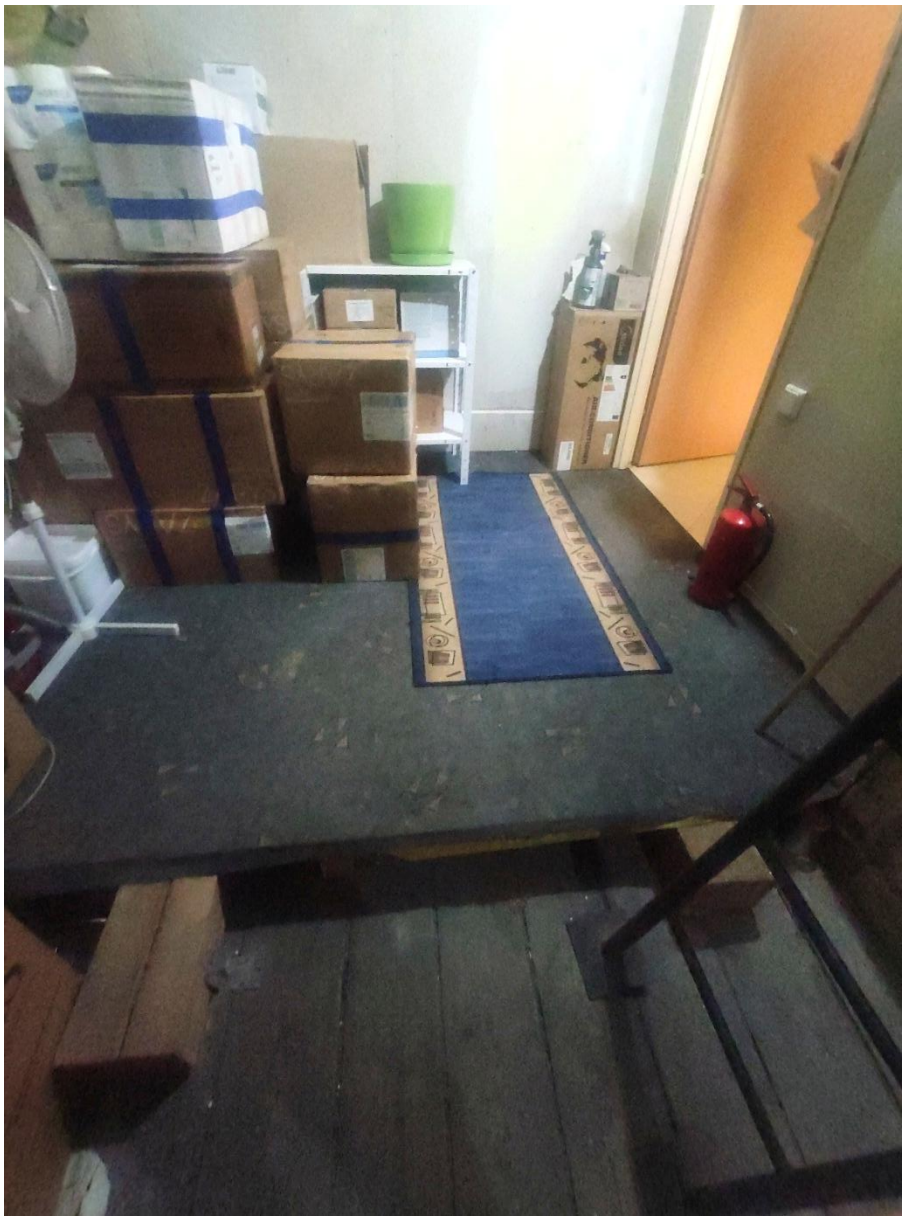

## 17. Poddasze – pom. 2.06



## 18. Poddasze – korytarz – dyżurka pielęgniarek



## 19. Poddasze – korytarz

